

# Державна служба зайнятості

## Інструкція з реєстрації на веб-сайті державної служби зайнятості

Оберіть розділ для ознайомлення

<b>Вхід до персонального кабінету .....</b>	<b>2</b>
Як зареєструватись? .....	2
Вже реєструвалися раніше? .....	5
Забули логін або пароль? .....	9
<b>Розширення даних профіля .....</b>	<b>10</b>
<b>Інформаційні листи .....</b>	<b>10</b>
Реєстрація .....	10
Забули логін або пароль .....	10
Зміна електронної адреси облікового запису .....	10
Інформування щодо результатів модерації.....	11

## Вхід до персонального кабінету

### Як зареєструватись?

1. Відкрити форму автентифікації:

□ З головної сторінки натиснути жовту кнопку «Персональний кабінет» □

Обрати спосіб авторизації (див. Рис. 1):

- КЕП – для створення нових і входу до раніше створених кабінетів з використанням цифрового підпису.

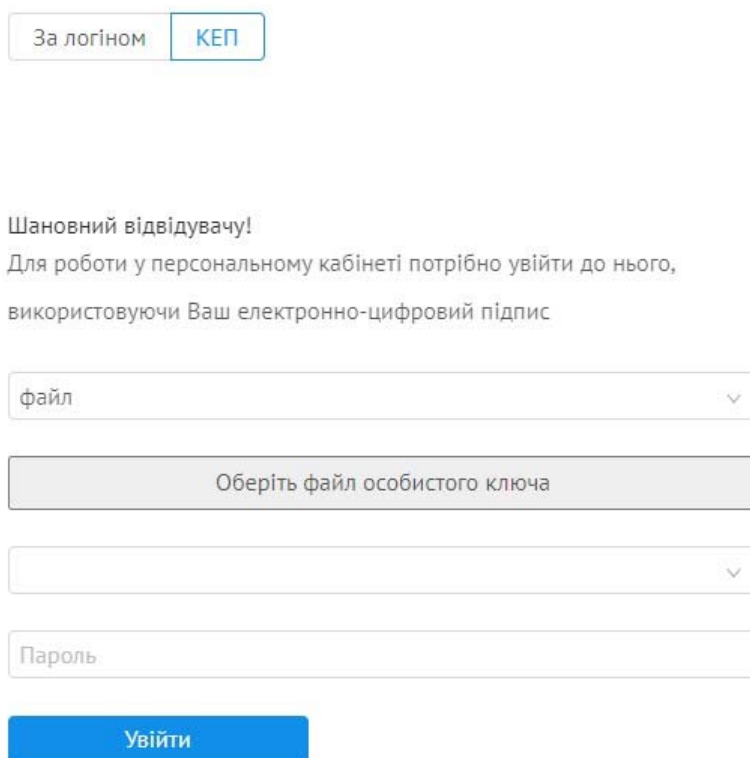

Рис. 1 Авторизація КЕП

Для входу за КЕП має бути запущений Агент підпису ІІТ (див. Рис. 2)

Рис. 2 Агент підпису IIT

або встановлене веб-розширення для браузера Chrome (див. Рис. 3).

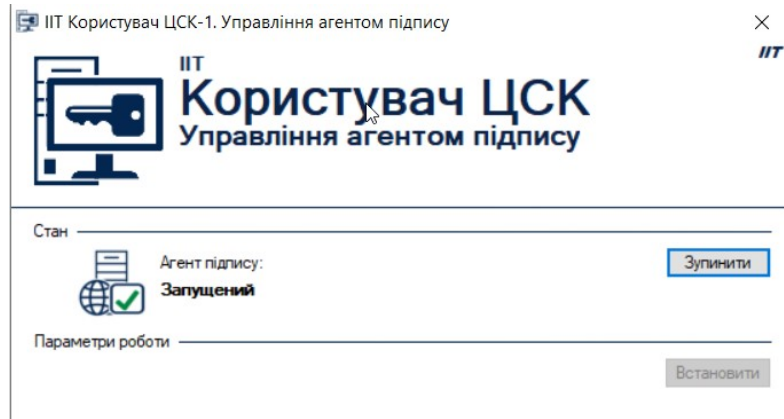

Рис. 3 Веб-розширення IIT Користувача

2. Якщо Агент підпису або веб-розширення IIT не встановлені та не налаштовані, то потрібно додатково виконати такі кроки:

- Завантажити інсталяційний пакет веб-бібліотеки підпису, натиснувши відповідне посилання (див. Рис.4);

Виникла помилка при взаємодії з криптографічною бібліотекою.  
Бібліотеку web-підпису не запущено або не інстальовано у системі.  
Для продовження необхідно запустити або інстальювати бібліотеку web-підпису.

[Інсталяційний пакет web-бібліотеки підпису](#)  
Настанова користувача ←

Рис. 4 Посилання для налаштування-розширення IIT Користувача

- Налаштувати відповідно до Настанови користувача, відкривається за відповідним посиланням (див. Рис.4).
3. На питальне повідомлення ІІТ Користувача щодо дозволу на взаємодію відповісти **ТАК** (див. Рис.5).

Рис. 5 Питальне повідомлення ІІТ Користувача

4. Обрати носій, на який записано цифровий підпис, вказати пароль до підпису (див. Рис.6), натиснуть «Увійти».

За логіном

Шановний відвідувачу!  
Для роботи у персональному кабінеті потрібно увійти до нього,  
використовуючи Ваш електронно-цифровий підпис

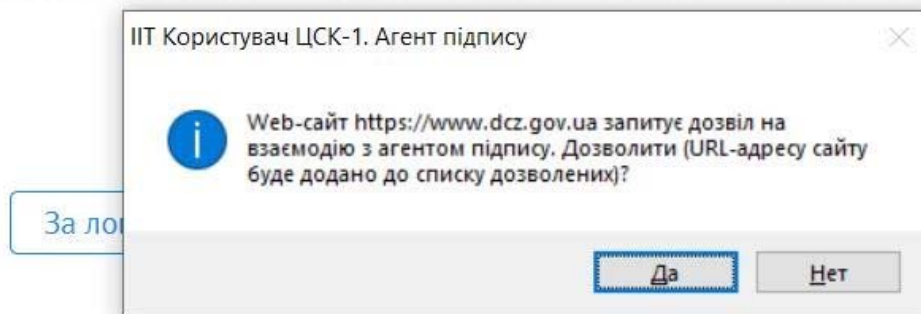
файл

Обрано файл ключа pb\_3119312241(2022).jks

pb\_sign\_3119312241

.....

Рис. 6 Приклад заповнення для Цифрового підпису отриманого в Приватбанку

При виникненні проблем з входом до персонального кабінету перевірте наступні налаштування:

Необхідно відкрити «Агент підпису». Натиснути на кнопку «Зупинити»

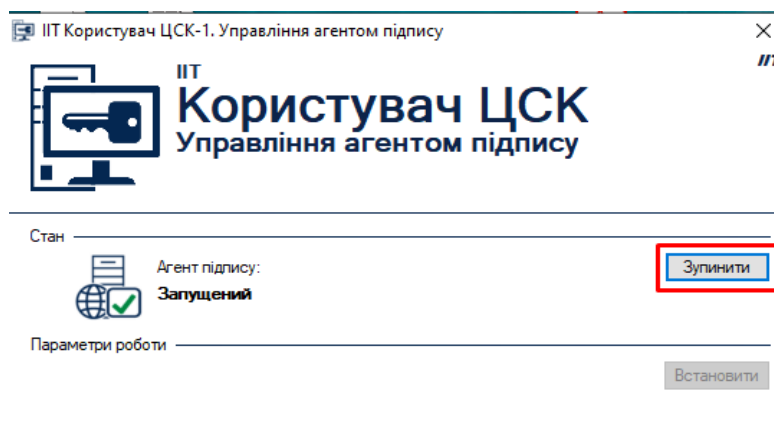

Потім натиснути на кнопку «Встановити»

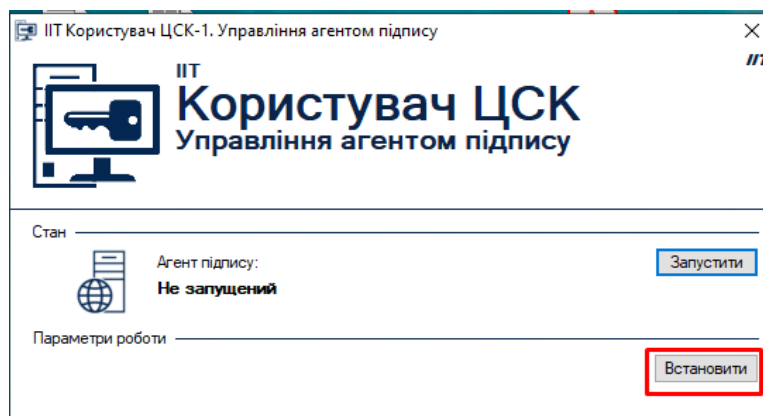

Натиснути на кнопку «Криптографічна бібліотека», а потім «Встановити».

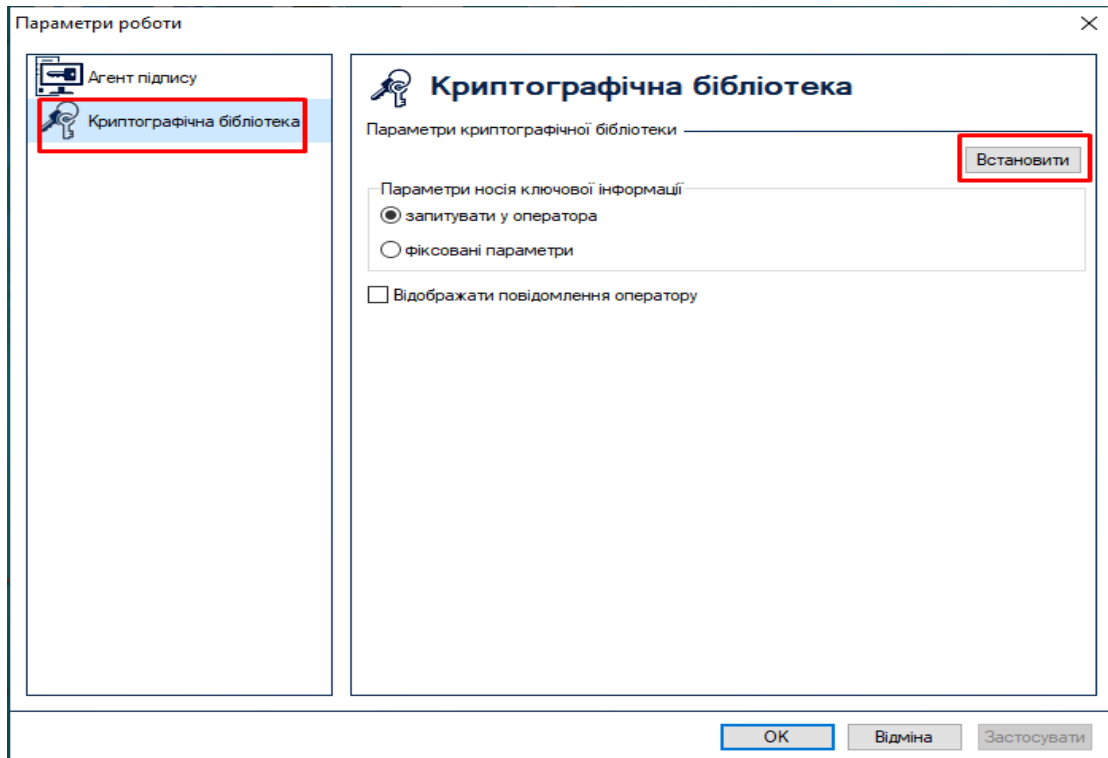

Встановити налаштування відповідно до скріншотів нижче

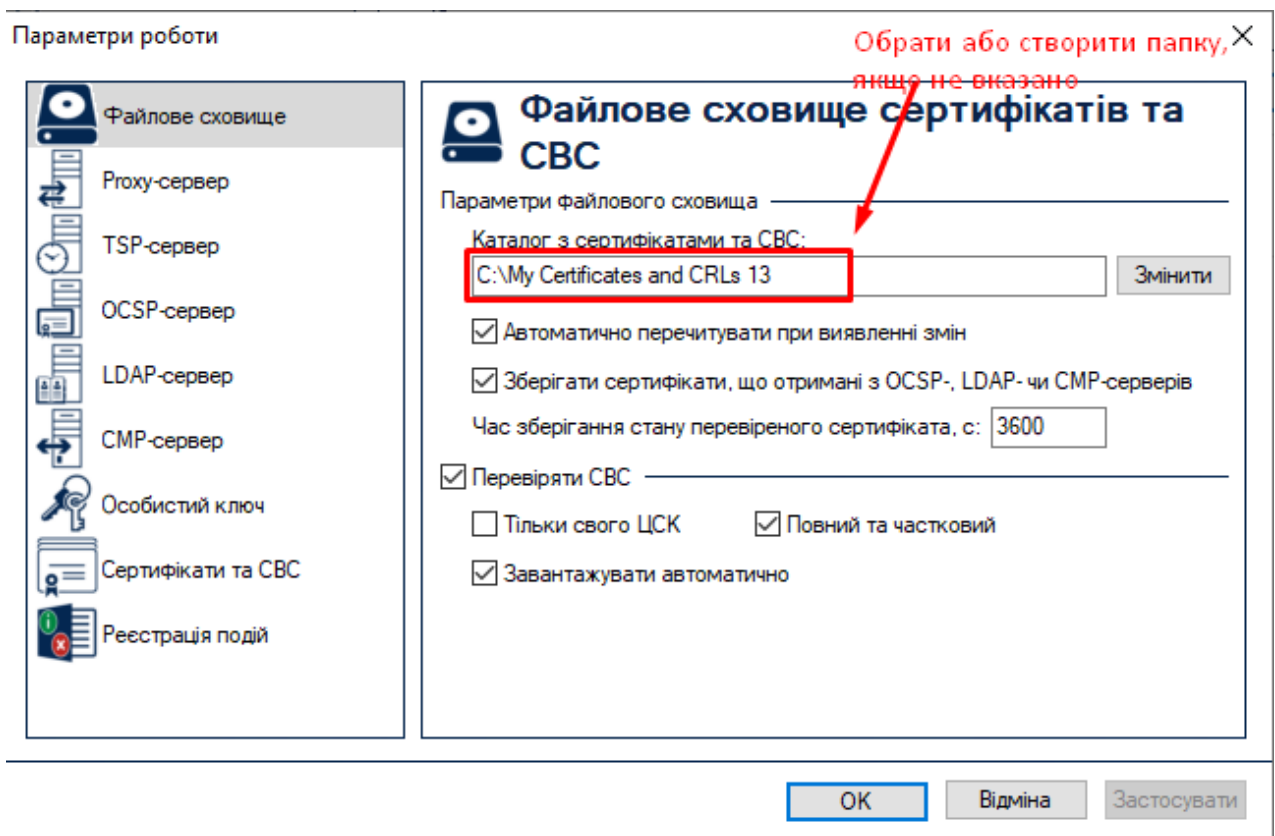

OK

Відміна

Застосувати

OK

Відміна

Застосувати

Після всіх налаштувань натиснути «Застосувати» та запустити Агент підпису. Також рекомендуємо перевірити актуальність встановленої [Web-бібліотеки підпису](#). Якщо ви використовуєте застарілу версію, може виникати проблема при

вході до кабінетів, яка проявляється у формі постійного завантаження форми логіну.

За логіном КЕП

Шановний відвідувачу!  
Для роботи у персональному кабінеті потрібно увійти до нього,  
використовуючи Ваш електронно-цифровий підпис.

Тип носія: файл

Оберіть файл особистого ключа  
Зачекайте

Пароль:

Увійти

Для встановлення актуальної версії перейдіть за посиланням: <https://iit.com.ua/download/productfiles/EUSignWebInstall.exe>, завантажте та встановіть новий інсталяційний пакет [Web-бібліотеки підпису](#).

AT "ІІТ"	
повідомлення новини завантажити про компанію контакти корпоративна діяльність підтримка	
засоби та комплекси рішення та послуги	
(інтерфейс програмування - Pascal)	Розміщено 08/04/2020 12:04
Користувач центру сертифікації ключів. Бібліотека підпису (інтерфейс програмування - C#)	<b>EUSignCSAppendixG.doc (1,8 МБ)</b> Розміщено 08/04/2020 12:05
Користувач центру сертифікації ключів. Web-бібліотеки підпису (опис та настанови програмістам)	<b>EUSignWebD.doc (2,8 МБ)</b> Розміщено 26/05/2020 15:11
Користувач центру сертифікації ключів. Web-бібліотеки підпису (настанова оператору)	<b>EUSignWebOManual.doc (6,7 МБ)</b> Розміщено 26/05/2020 15:11
Користувач центру сертифікації ключів. Web-бібліотеки підпису (інсталяційний MSI-пакет, ОС Microsoft Windows)	<b>EUSignWebInstall.msi (11,7 МБ)</b> Розміщено 12/01/2021 18:02
Користувач центру сертифікації ключів. Web-бібліотеки підпису (інсталяційний пакет, ОС Microsoft Windows)	<b>EUSignWebInstall.exe (10,7 МБ)</b> Розміщено 12/01/2021 18:01
Користувач центру сертифікації ключів. Web-бібліотеки підпису (інсталяційний Debian-пакет, ОС Linux)	<b>euswi.deb (2,0 МБ)</b> Розміщено 30/11/2020 12:06
Користувач центру сертифікації ключів. Web-бібліотеки підпису (інсталяційний Debian-пакет, ОС Linux, 64-біта)	<b>euswi.64.deb (2,3 МБ)</b> Розміщено 30/11/2020 12:06
Користувач центру сертифікації ключів. Web-бібліотеки підпису (інсталяційний RPM-пакет, ОС Linux)	<b>euswi.rpm (3,3 МБ)</b> Розміщено 30/11/2020 12:06

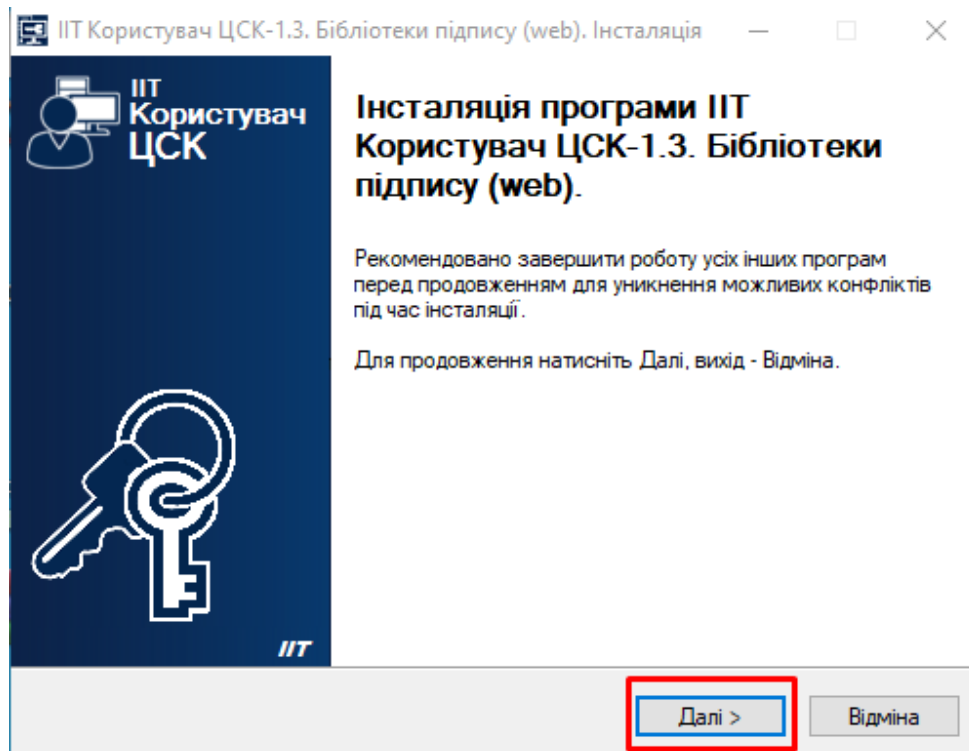
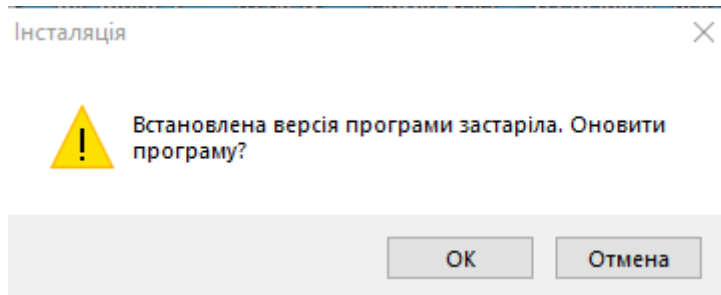

### Вже реєструвалися раніше?

При наявності облікового запису для входу у персональний кабінет Вам потрібно внести логін та пароль доступу до персонального кабінету у форму автентифікації АБО зайти за КЕП.

### Забули логін або пароль?

Якщо Ви забули логін або пароль доступу до персонального кабінету – натисніть на відповідне посилання форми автентифікації. У формі, що з'явиться, внесіть E-mail вказаний у профілі та натисніть «ОК». На вказану електронну адресу Вам буде відправлено Ваш логін та посилання для зміни пароля.

## Розширення даних профіля

Відповідно до даних КЕП, автоматично при реєстрації заповнюються поля профіля Прізвище, Ім'я, По батькові. Для співпраці зі службою зайнятості необхідно розширити дані профілю, вказавши Населений пункт проживання, телефон ( див. Рис. 7).

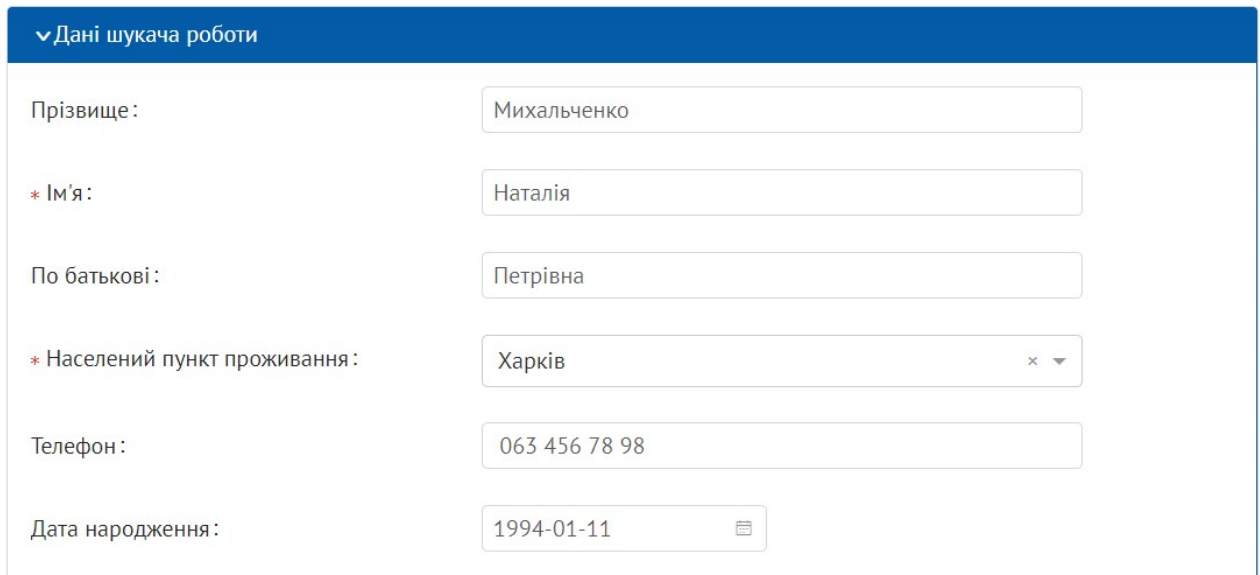

▼ Дані шукача роботи

Прізвище:	Михальченко
* Ім'я:	Наталія
По батькові:	Петрівна
* Населений пункт проживання:	Харків x ▼
Телефон:	063 456 78 98
Дата народження:	1994-01-11 📅

Рис. 7 Приклад заповнення профілю користувача

## Інформаційні листи

### Реєстрація

При вході в кабінет за електронно-цифровим підписом реєстрація відбувається автоматично.

### Забули логін або пароль

Якщо Ви забули логін або пароль від раніше створеного кабінету – скористайтесь відповідною функцією сторінки авторизації. На вказану Вами електронну адресу буде відправлено лист з логіном та посиланням для зміни паролю.

### Зміна електронної адреси облікового запису

Для зміни електронної адреси в електронному кабінеті потрібно:

Крок 1. Перейти на вкладку «Профіль» електронного кабінету

Крок 2. Натиснути кнопку «Змінити E-mail» блоку «Реєстраційні дані»

Крок 3. Ввести новий E-mail» та натиснути «Змінити»

Крок 4. Підтвердити електронну адресу: перейти по посиланню, що надійшло на нову електронну адресу.

Після виконання Кроків 1-4 для Вашого облікового запису буде встановлено новий E-mail.

### Інформування щодо результатів модерації

Для публікації резюме на веб-сайті потрібно передати його на модерацію. Після здійснення модерації на Вашу електронну адресу можуть приходити наступні сповіщення:

- Резюме опубліковано.
- Резюме відхилено.

Відписатись від розсилки можна з профіля або з тексту листа. Для повернення інформування щодо результатів модерації потрібно встановити чек-бокс «Розсилка на електронну адресу» у профілі.

При наявності випадків багаторазового грубого порушення правил веб-сайту обліковий запис може бути заблокований адміністратором.